



INSTITUTO ESTADUAL DO AMBIENTE - INEA
Diretoria de Biodiversidade e Áreas Protegidas – DIBAP
Gerência de Unidades de Conservação – GEFAU
Área de Proteção Ambiental do Rio Guandu
Comitê de Bacia do Rio Guandu - Gestão Compartilhada





inea instituto estadual
do ambiente



Crime Ambiental – Operação Bicho Morto 09/10 e 11 julho de 2016.

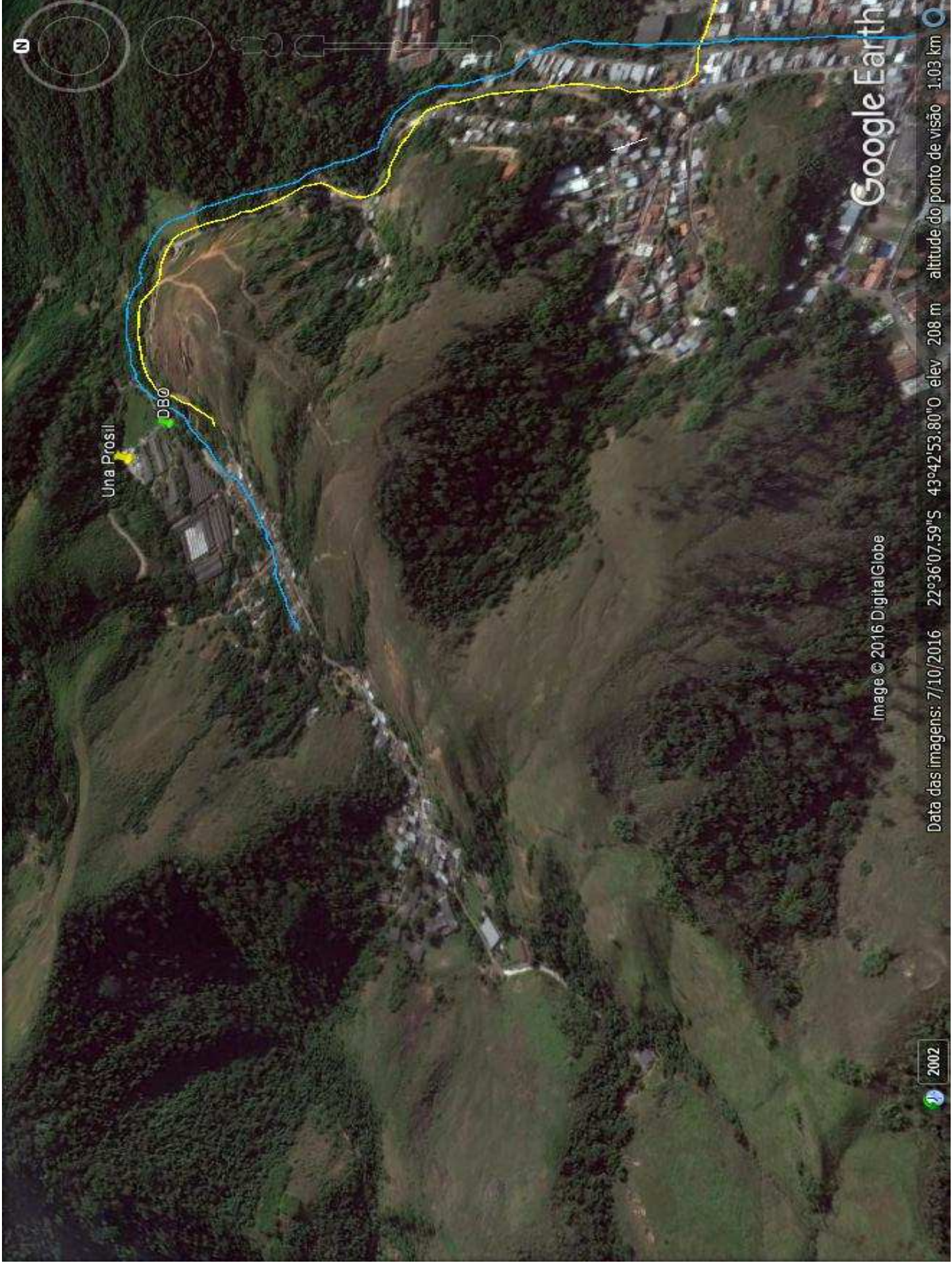

Una Prosil

DB0

Google Earth

Image © 2016 DigitalGlobe

Data das imagens: 7/10/2016 22°36'07.59"S 43°42'53.80"W elev 208 m altitude do ponto de visão 1.03 km

2002

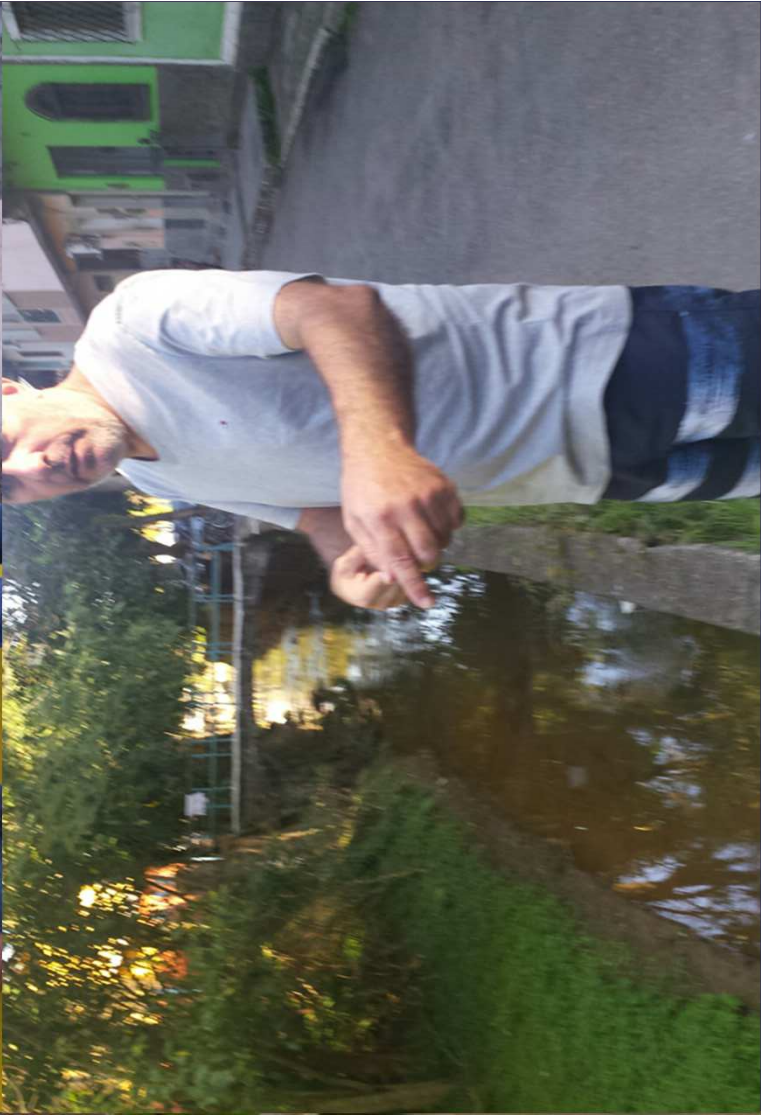



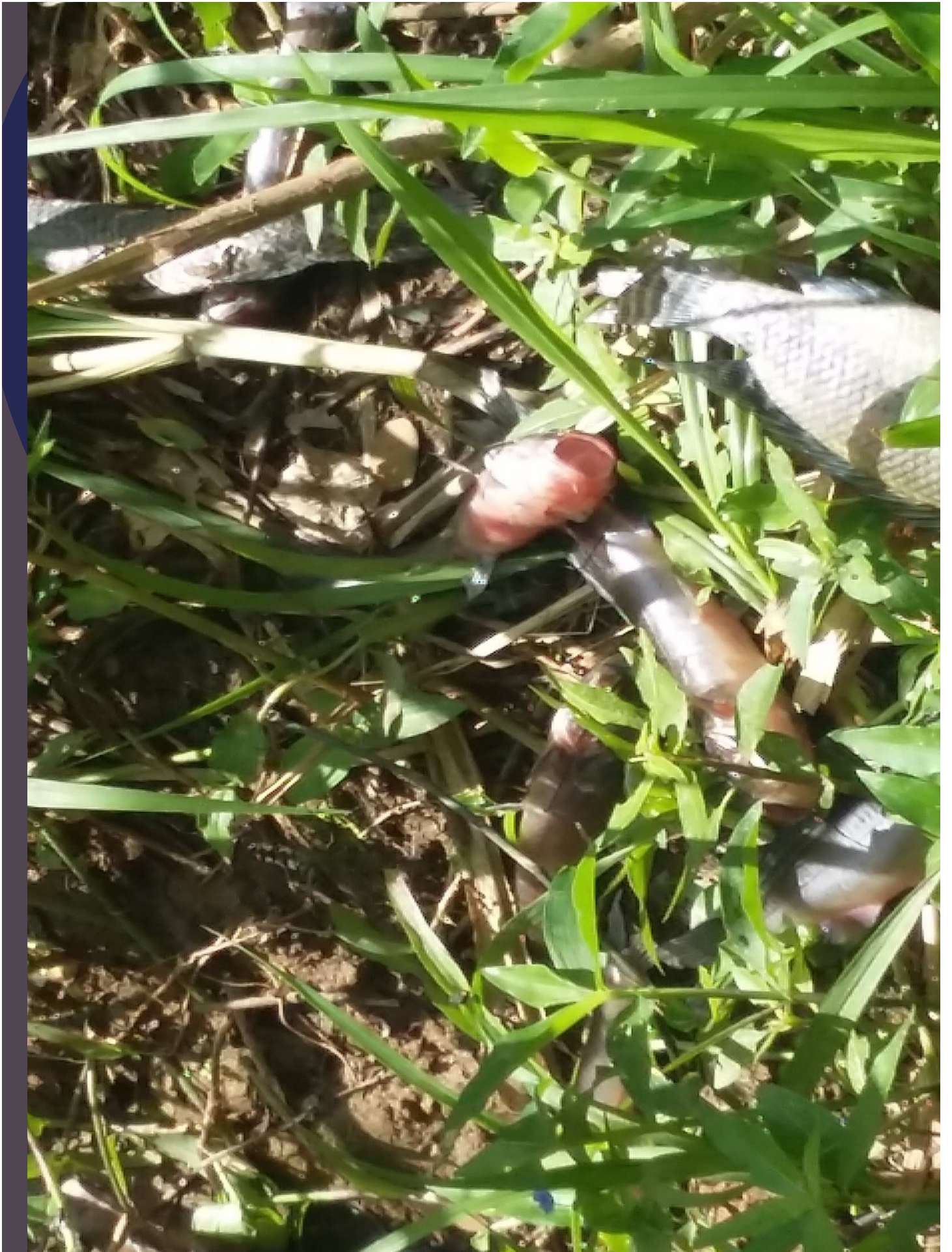



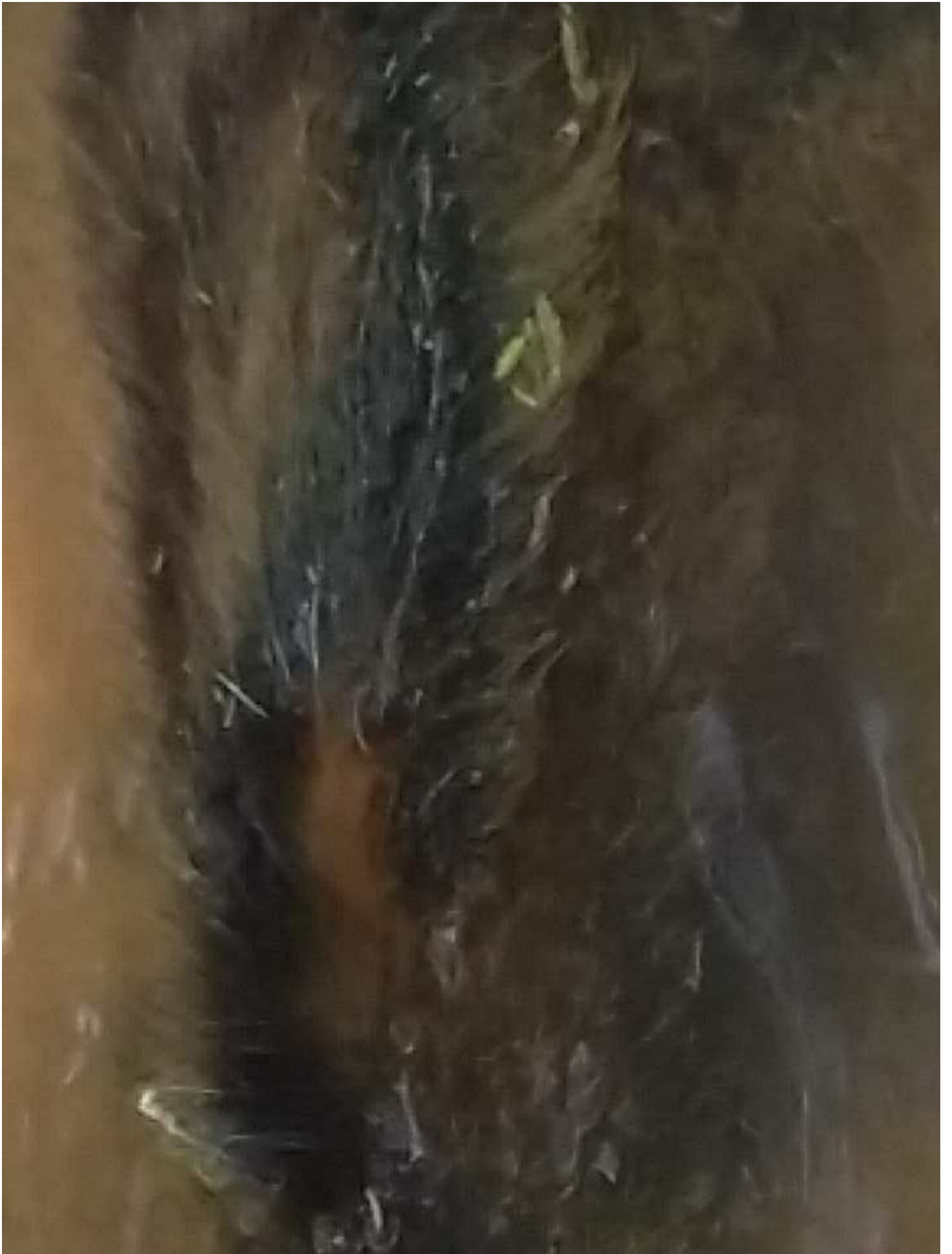













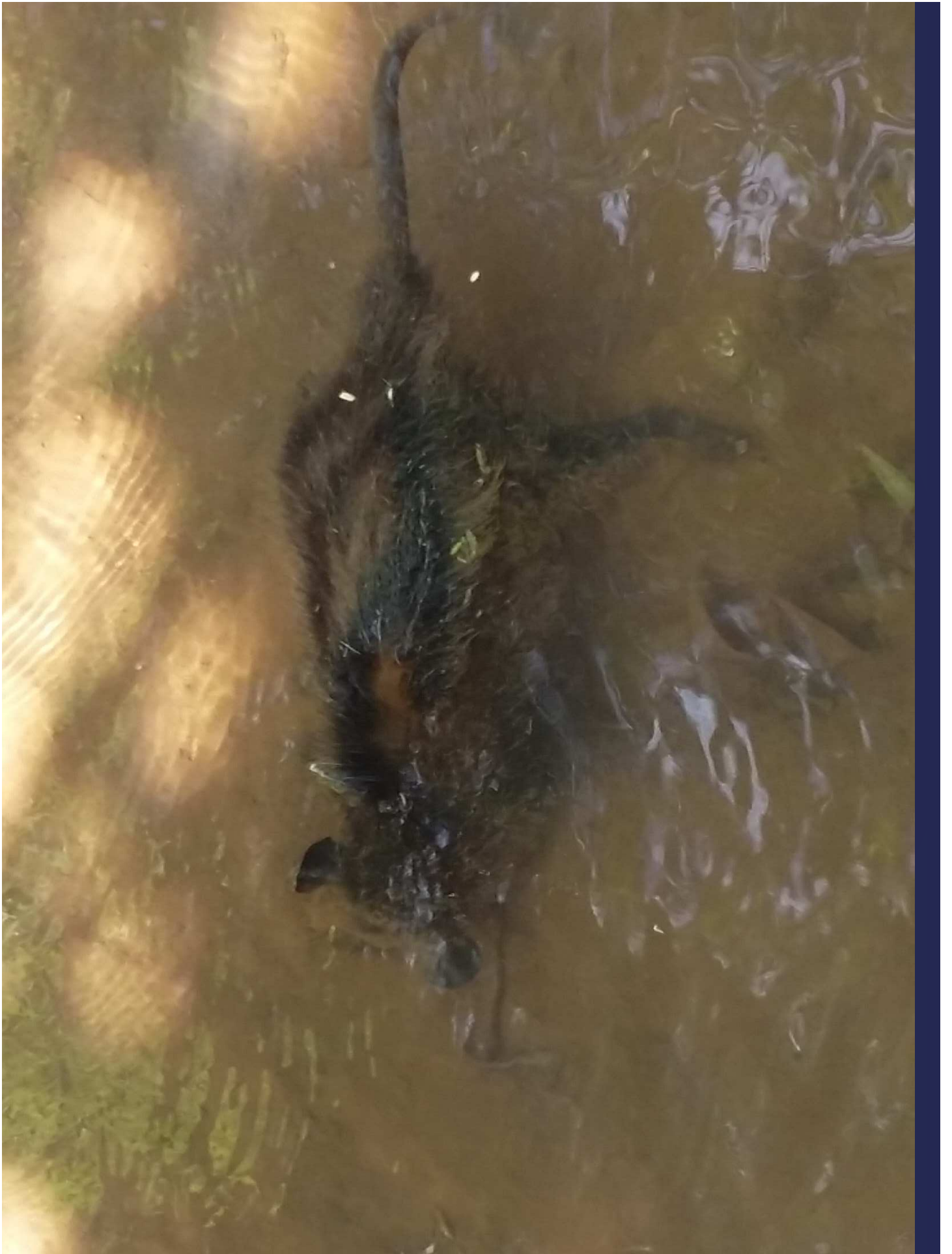

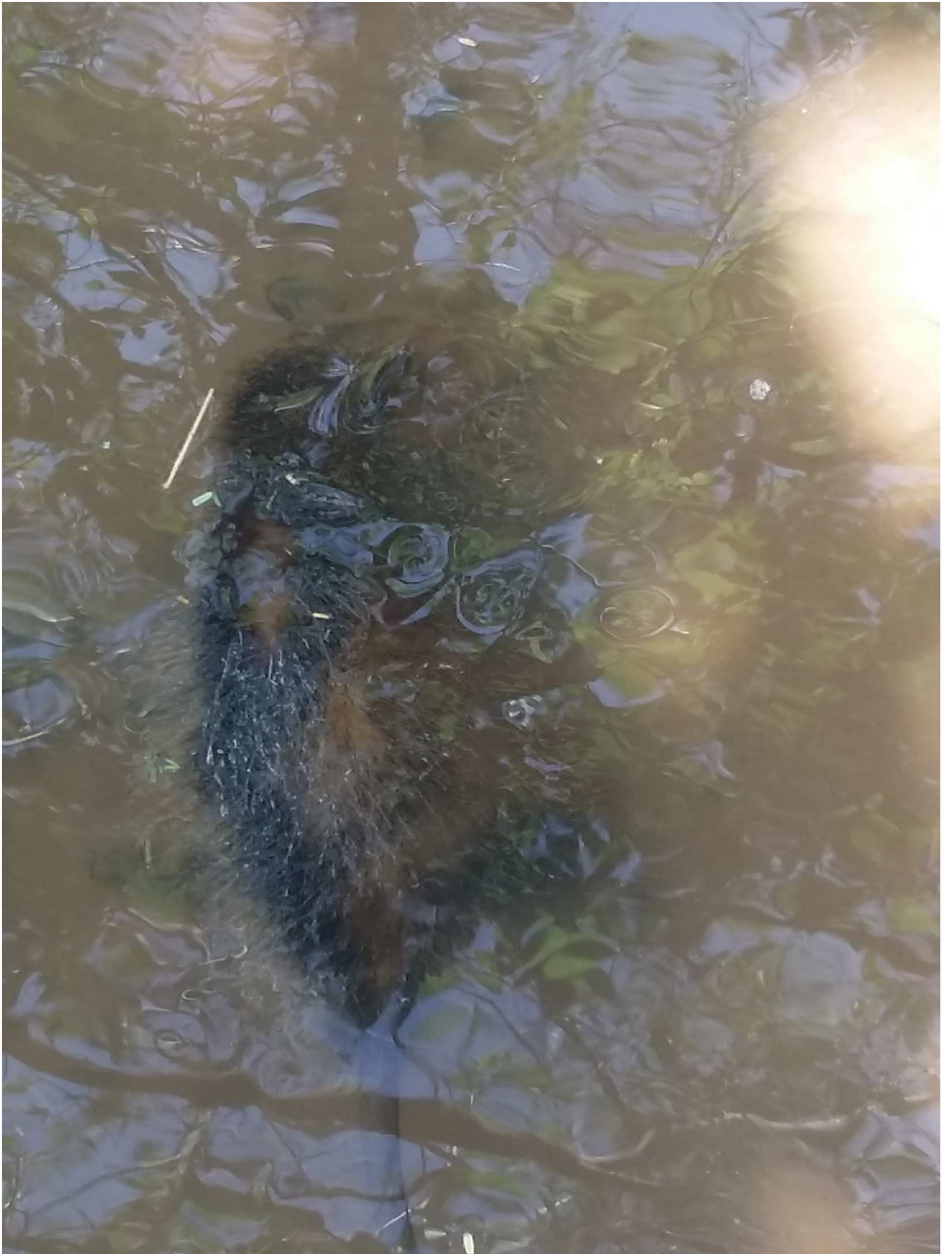



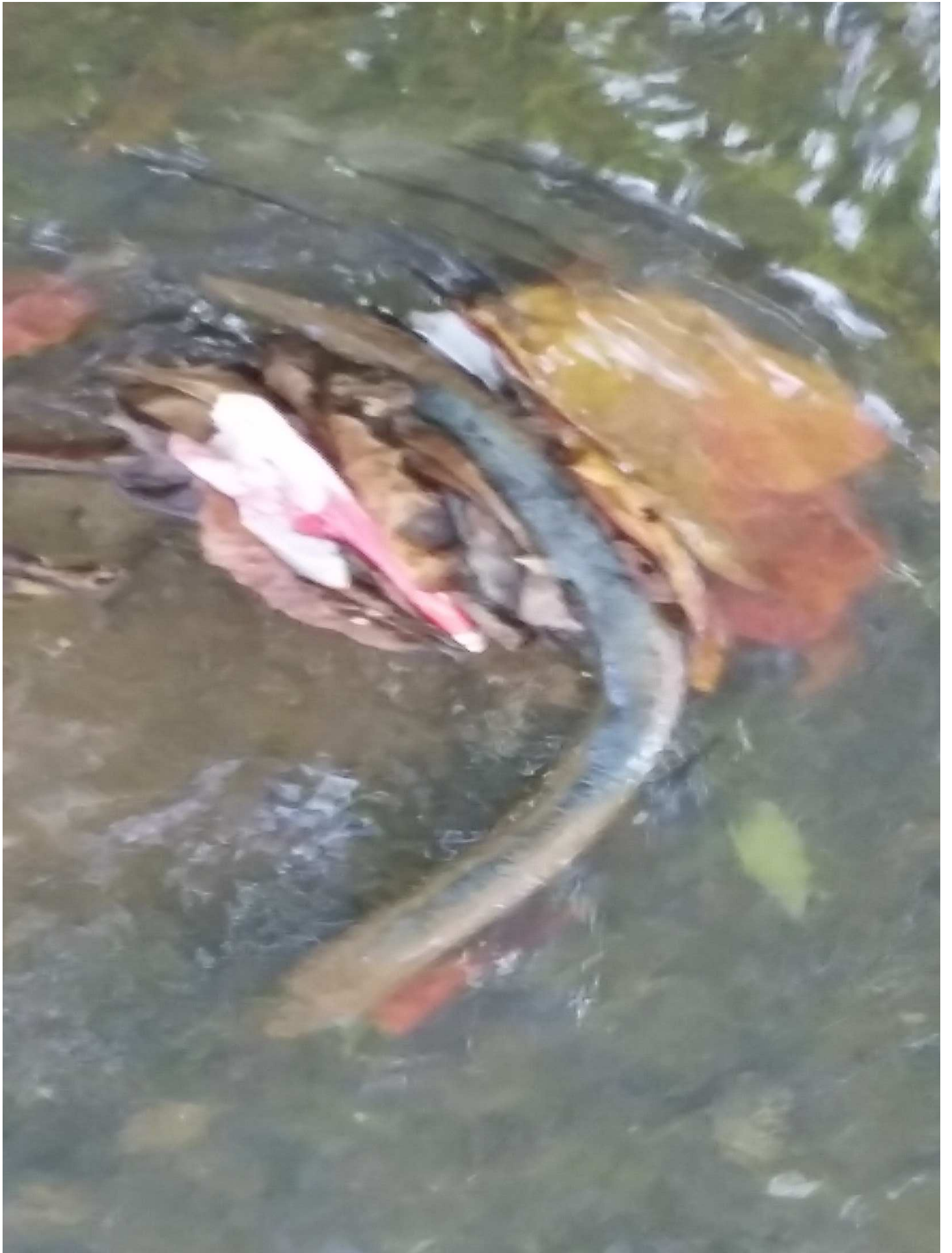

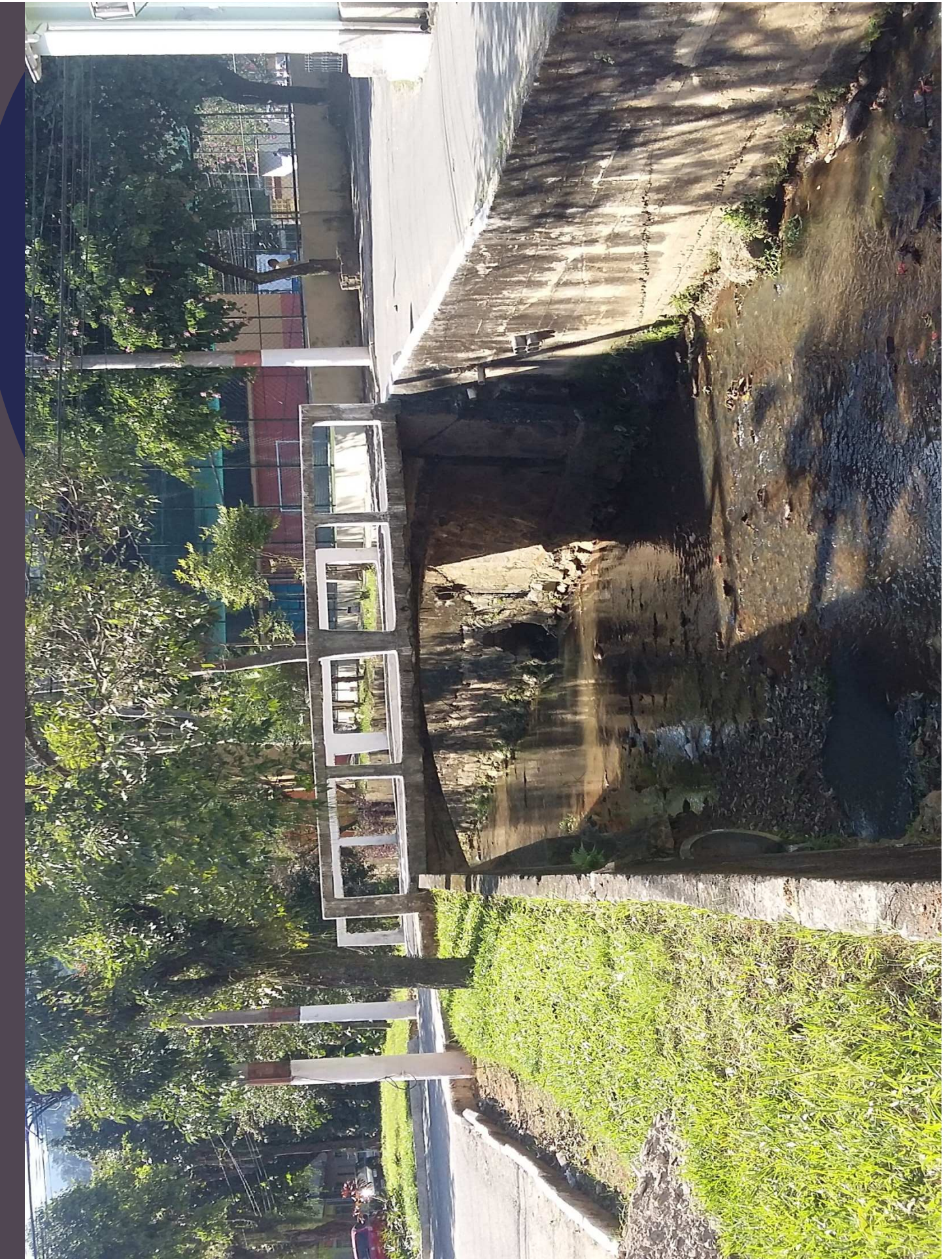

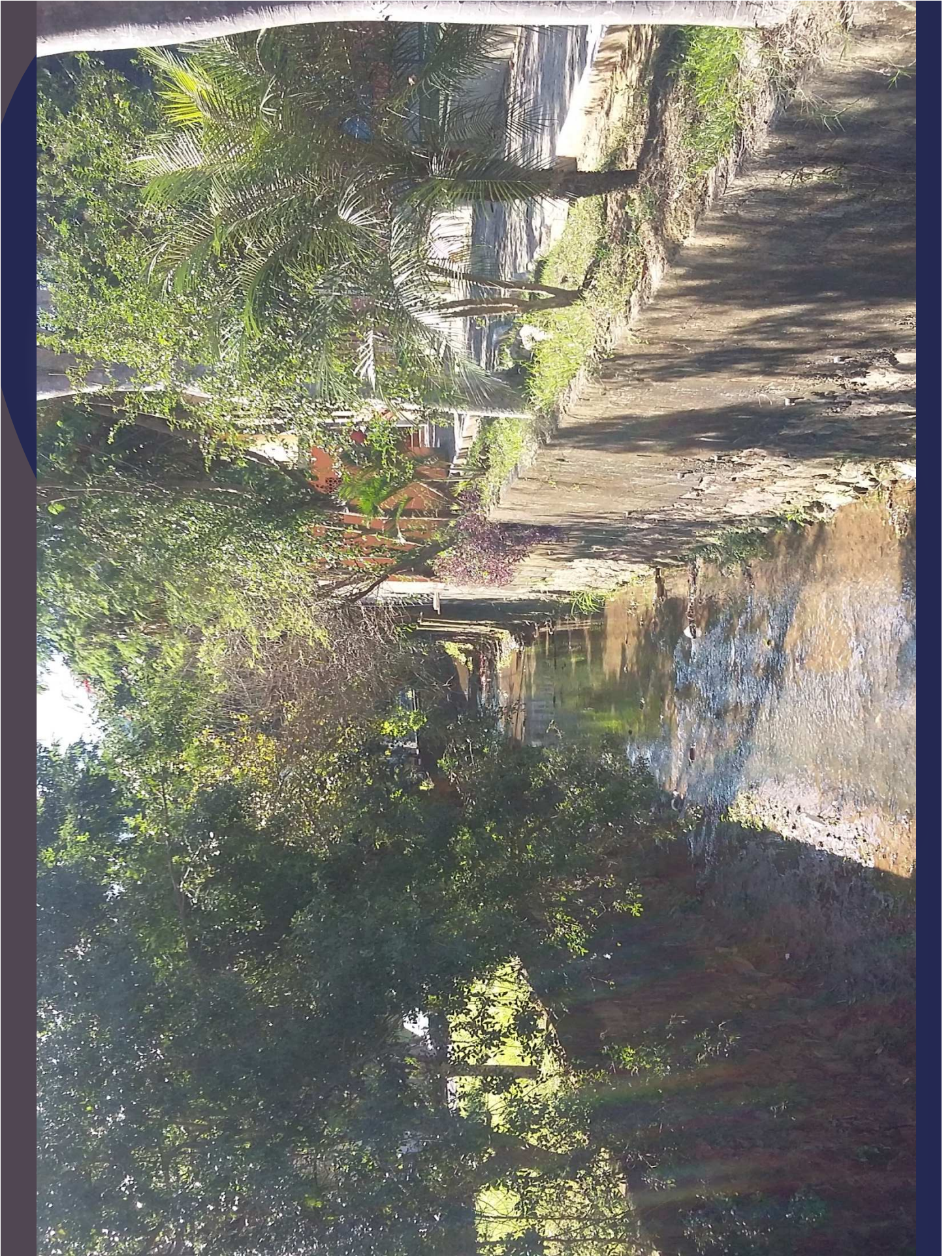













07/10/2016



07/10/2016



07/10/2016



07/10/2016



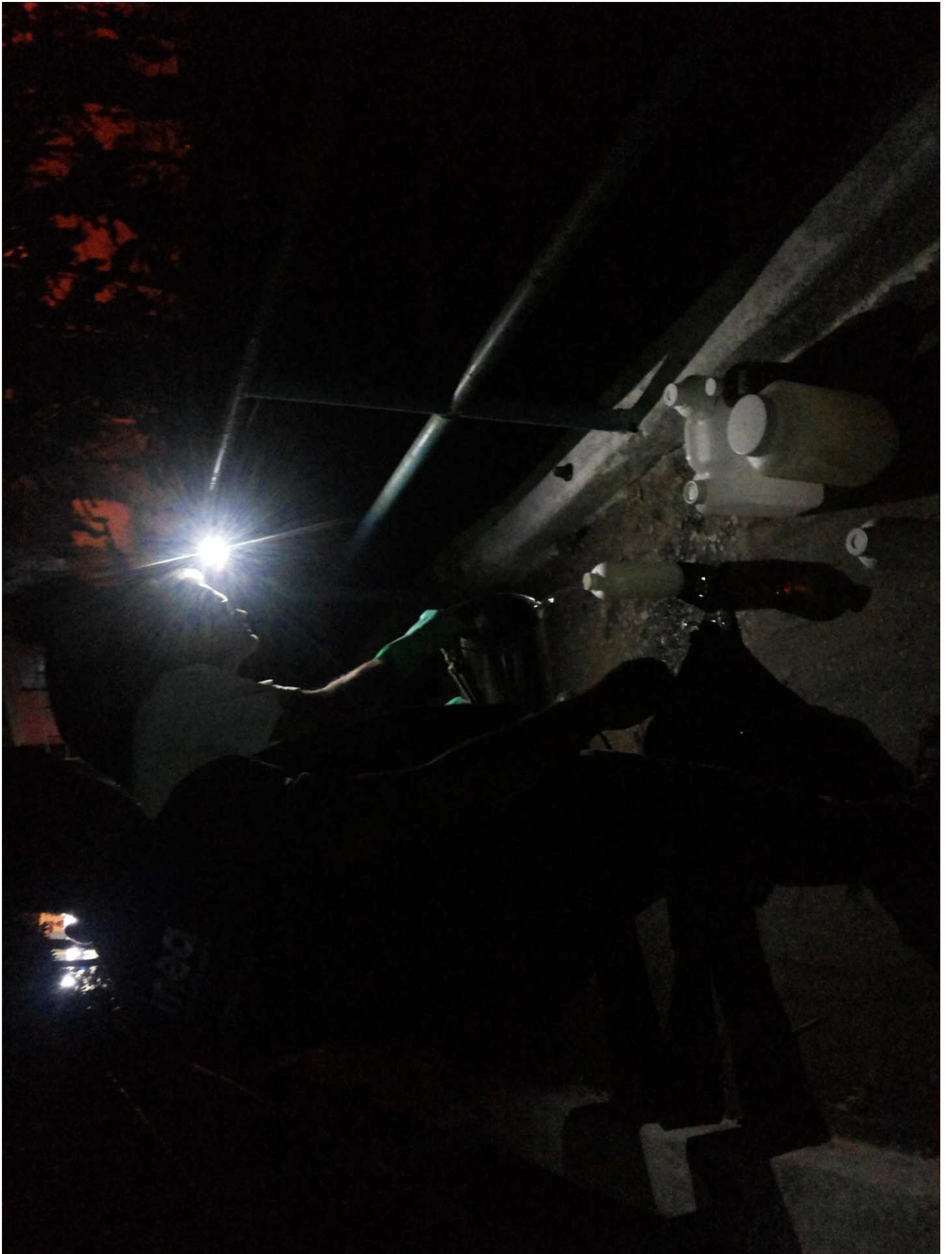







GOVERNADOR DO ESTADO DO RIO DE JANEIRO
GOVERNADOR DO ESTADO DO AMBIENTE - INEA
INSTITUTO ESTADUAL DO AMBIENTE - INEA

inea

Proc. nº E-07/002-18-22/AUTO DE CONSTATAÇÃO

(BOLSA) (NÚMERO)
Nº COEFISSON / 4531

01 - PENALIDADE SUGERIDA:
Considerando a infração de controle ambiental do Estado do Rio de Janeiro, fica o administrado infrator sujeito às (a) penalidade(s) prevista(s) no inciso, conforme disposto no art. 2º, inciso(s) II

- RESTRIÇÃO DE DIREITOS
- EMBARGO DE OBRA OU ATIVIDADE
- SUSPENSÃO PARCIAL OU TOTAL DAS ATIVIDADES
- DESTRUIÇÃO OU inutilização DO PRODUTO

02 - RELAÇÃO COM OUTROS ADMINISTRATIVOS:
 AUTO DE APREENSÃO Nº _____
 TERMO DE SOLTURA Nº _____
 TERMO DE DEPÓSITO Nº _____
 OUTROS _____

03 - DESCRIÇÃO DA INFRAÇÃO:
FICA A U.S.A NOTIFICADA DE QUE FOI LAVADO O PRESENTE AUTOMÓVEL POR ARMAZENAR SUBSTÂNCIAS E/OU PRODUTOS PERIGOSOS (CORROSIVO) NO INTERIOR DE UM LEITO DE SECAÇÃO EM CUMPRIMENTO ÀS DISPOSIÇÕES DA LEI Nº 3.467/00. ESTÃO ARMAZENADOS UM VOLUME DE 16.000 L (11.000 L em I TANQUE E 5.000 L EM OUTRO TANQUE).

04 - DISPOSITIVOS LEGAL(S) TRANSGREDIDO(S) DA LEI Nº 3.467/2000 E/OU LEI Nº 3.239/1999:
ART. 63 DA LEI 3467/00

05 - OBSERVAÇÕES: A EMPRESA POSSUI 2 TANQUES SUSPENSOS COM CAPACIDADE TOTAL CADA DE 13.500 L INSTRUÍDO DIRETA NO LEITO DE SECAÇÃO.

06 - NOME DA PESSOA FÍSICA OU JURÍDICA:
D.D. TRATAMENTO DE EFLUENTES S/A LOTES 01 E 02

07 - CPF/CNPJ:
11.189.203/0001-54

08 - ENDEREÇO BAIRRO/MUNICÍPIO:
ESTRADA ROBERTO DA SILVEIRA S/N LOTES 01 E 02

09 - AGENDA:
MARANHÃO OPERAR EST DE TRAT / EF-UBM TRAT EFLUENTES E ESGOTO

10 - TIPOLOGIA:
CASCATA / PAPAUBS / 06.600 - 000

11 - ATIVIDADE PRINCIPAL:
13 - BAIRRO E MUNICÍPIO: CASCATA / PAPAUBS

12 - ENDEREÇO PARA CORRESPONDÊNCIA:
14 - CEP: 56.930-5568

13 - CARGO:
16 - CARGO: ENCARREGADO OPERAÇÃO

14 - DATA E HORA DA OCORRÊNCIA:
17 - TELEFONE PARA CONTATO: 56.930-5568

15 - REPRESENTANTE LEGAL:
18 - LOCAL-ÁREA QUANTIDADE-CORPO HÍDRICO: 11/07/16

16 - DATA E HORA DA OCORRÊNCIA:
19 - DATA E HORA DA OCORRÊNCIA: 11/07/16

17 - MATRÍCULA:
20 - COORDENADAS: 56.930-5568

18 - DATA E HORA DA OCORRÊNCIA:
21 - AGENTE FISCALIZADOR: A.M.A.M.B.

19 - DATA E HORA DA OCORRÊNCIA:
22 - CARGO: A.M.A.M.B.

20 - DATA E HORA DA OCORRÊNCIA:
23 - MATRÍCULA: 22/1741-7

21 - DATA E HORA DA OCORRÊNCIA:
24 - ASSINATURA: [Assinatura]

22 - DATA E HORA DA OCORRÊNCIA:
25 - NOME DO RESPONSÁVEL PELO RECEBIMENTO: LUCIANO RIBEIRO RAMOS

23 - DATA E HORA DA OCORRÊNCIA:
26 - CPF: 01949888411/0716

24 - DATA E HORA DA OCORRÊNCIA:
27 - DATA: 11/07/16

25 - DATA E HORA DA OCORRÊNCIA:
28 - ASSINATURA: [Assinatura]

26 - DATA E HORA DA OCORRÊNCIA:
29 - DATA: 11/07/16

27 - DATA E HORA DA OCORRÊNCIA:
30 - DATA: 11/07/16

28 - DATA E HORA DA OCORRÊNCIA:
31 - DATA: 11/07/16

29 - DATA E HORA DA OCORRÊNCIA:
32 - DATA: 11/07/16

30 - DATA E HORA DA OCORRÊNCIA:
33 - DATA: 11/07/16

31 - DATA E HORA DA OCORRÊNCIA:
34 - DATA: 11/07/16

32 - DATA E HORA DA OCORRÊNCIA:
35 - DATA: 11/07/16

33 - DATA E HORA DA OCORRÊNCIA:
36 - DATA: 11/07/16

34 - DATA E HORA DA OCORRÊNCIA:
37 - DATA: 11/07/16

35 - DATA E HORA DA OCORRÊNCIA:
38 - DATA: 11/07/16

36 - DATA E HORA DA OCORRÊNCIA:
39 - DATA: 11/07/16

37 - DATA E HORA DA OCORRÊNCIA:
40 - DATA: 11/07/16

38 - DATA E HORA DA OCORRÊNCIA:
41 - DATA: 11/07/16

39 - DATA E HORA DA OCORRÊNCIA:
42 - DATA: 11/07/16

40 - DATA E HORA DA OCORRÊNCIA:
43 - DATA: 11/07/16

41 - DATA E HORA DA OCORRÊNCIA:
44 - DATA: 11/07/16

42 - DATA E HORA DA OCORRÊNCIA:
45 - DATA: 11/07/16

43 - DATA E HORA DA OCORRÊNCIA:
46 - DATA: 11/07/16

44 - DATA E HORA DA OCORRÊNCIA:
47 - DATA: 11/07/16

45 - DATA E HORA DA OCORRÊNCIA:
48 - DATA: 11/07/16

46 - DATA E HORA DA OCORRÊNCIA:
49 - DATA: 11/07/16

47 - DATA E HORA DA OCORRÊNCIA:
50 - DATA: 11/07/16

48 - DATA E HORA DA OCORRÊNCIA:
51 - DATA: 11/07/16

49 - DATA E HORA DA OCORRÊNCIA:
52 - DATA: 11/07/16

50 - DATA E HORA DA OCORRÊNCIA:
53 - DATA: 11/07/16

51 - DATA E HORA DA OCORRÊNCIA:
54 - DATA: 11/07/16

52 - DATA E HORA DA OCORRÊNCIA:
55 - DATA: 11/07/16

53 - DATA E HORA DA OCORRÊNCIA:
56 - DATA: 11/07/16

54 - DATA E HORA DA OCORRÊNCIA:
57 - DATA: 11/07/16

55 - DATA E HORA DA OCORRÊNCIA:
58 - DATA: 11/07/16

56 - DATA E HORA DA OCORRÊNCIA:
59 - DATA: 11/07/16

57 - DATA E HORA DA OCORRÊNCIA:
60 - DATA: 11/07/16

58 - DATA E HORA DA OCORRÊNCIA:
61 - DATA: 11/07/16

59 - DATA E HORA DA OCORRÊNCIA:
62 - DATA: 11/07/16

60 - DATA E HORA DA OCORRÊNCIA:
63 - DATA: 11/07/16

61 - DATA E HORA DA OCORRÊNCIA:
64 - DATA: 11/07/16

62 - DATA E HORA DA OCORRÊNCIA:
65 - DATA: 11/07/16

63 - DATA E HORA DA OCORRÊNCIA:
66 - DATA: 11/07/16

64 - DATA E HORA DA OCORRÊNCIA:
67 - DATA: 11/07/16

65 - DATA E HORA DA OCORRÊNCIA:
68 - DATA: 11/07/16

66 - DATA E HORA DA OCORRÊNCIA:
69 - DATA: 11/07/16

67 - DATA E HORA DA OCORRÊNCIA:
70 - DATA: 11/07/16

68 - DATA E HORA DA OCORRÊNCIA:
71 - DATA: 11/07/16

69 - DATA E HORA DA OCORRÊNCIA:
72 - DATA: 11/07/16

70 - DATA E HORA DA OCORRÊNCIA:
73 - DATA: 11/07/16

71 - DATA E HORA DA OCORRÊNCIA:
74 - DATA: 11/07/16

72 - DATA E HORA DA OCORRÊNCIA:
75 - DATA: 11/07/16

73 - DATA E HORA DA OCORRÊNCIA:
76 - DATA: 11/07/16

74 - DATA E HORA DA OCORRÊNCIA:
77 - DATA: 11/07/16

75 - DATA E HORA DA OCORRÊNCIA:
78 - DATA: 11/07/16

76 - DATA E HORA DA OCORRÊNCIA:
79 - DATA: 11/07/16

77 - DATA E HORA DA OCORRÊNCIA:
80 - DATA: 11/07/16

78 - DATA E HORA DA OCORRÊNCIA:
81 - DATA: 11/07/16

79 - DATA E HORA DA OCORRÊNCIA:
82 - DATA: 11/07/16

80 - DATA E HORA DA OCORRÊNCIA:
83 - DATA: 11/07/16

81 - DATA E HORA DA OCORRÊNCIA:
84 - DATA: 11/07/16

82 - DATA E HORA DA OCORRÊNCIA:
85 - DATA: 11/07/16

83 - DATA E HORA DA OCORRÊNCIA:
86 - DATA: 11/07/16

84 - DATA E HORA DA OCORRÊNCIA:
87 - DATA: 11/07/16

85 - DATA E HORA DA OCORRÊNCIA:
88 - DATA: 11/07/16

86 - DATA E HORA DA OCORRÊNCIA:
89 - DATA: 11/07/16

87 - DATA E HORA DA OCORRÊNCIA:
90 - DATA: 11/07/16

88 - DATA E HORA DA OCORRÊNCIA:
91 - DATA: 11/07/16

89 - DATA E HORA DA OCORRÊNCIA:
92 - DATA: 11/07/16

90 - DATA E HORA DA OCORRÊNCIA:
93 - DATA: 11/07/16

91 - DATA E HORA DA OCORRÊNCIA:
94 - DATA: 11/07/16

92 - DATA E HORA DA OCORRÊNCIA:
95 - DATA: 11/07/16

93 - DATA E HORA DA OCORRÊNCIA:
96 - DATA: 11/07/16

94 - DATA E HORA DA OCORRÊNCIA:
97 - DATA: 11/07/16

95 - DATA E HORA DA OCORRÊNCIA:
98 - DATA: 11/07/16

96 - DATA E HORA DA OCORRÊNCIA:
99 - DATA: 11/07/16

97 - DATA E HORA DA OCORRÊNCIA:
100 - DATA: 11/07/16

98 - DATA E HORA DA OCORRÊNCIA:
101 - DATA: 11/07/16

99 - DATA E HORA DA OCORRÊNCIA:
102 - DATA: 11/07/16

100 - DATA E HORA DA OCORRÊNCIA:
103 - DATA: 11/07/16

101 - DATA E HORA DA OCORRÊNCIA:
104 - DATA: 11/07/16

102 - DATA E HORA DA OCORRÊNCIA:
105 - DATA: 11/07/16

103 - DATA E HORA DA OCORRÊNCIA:
106 - DATA: 11/07/16

104 - DATA E HORA DA OCORRÊNCIA:
107 - DATA: 11/07/16

105 - DATA E HORA DA OCORRÊNCIA:
108 - DATA: 11/07/16

106 - DATA E HORA DA OCORRÊNCIA:
109 - DATA: 11/07/16

107 - DATA E HORA DA OCORRÊNCIA:
110 - DATA: 11/07/16

108 - DATA E HORA DA OCORRÊNCIA:
111 - DATA: 11/07/16

109 - DATA E HORA DA OCORRÊNCIA:
112 - DATA: 11/07/16

110 - DATA E HORA DA OCORRÊNCIA:
113 - DATA: 11/07/16

111 - DATA E HORA DA OCORRÊNCIA:
114 - DATA: 11/07/16

112 - DATA E HORA DA OCORRÊNCIA:
115 - DATA: 11/07/16

113 - DATA E HORA DA OCORRÊNCIA:
116 - DATA: 11/07/16

114 - DATA E HORA DA OCORRÊNCIA:
117 - DATA: 11/07/16

115 - DATA E HORA DA OCORRÊNCIA:
118 - DATA: 11/07/16

116 - DATA E HORA DA OCORRÊNCIA:
119 - DATA: 11/07/16

117 - DATA E HORA DA OCORRÊNCIA:
120 - DATA: 11/07/16

118 - DATA E HORA DA OCORRÊNCIA:
121 - DATA: 11/07/16

119 - DATA E HORA DA OCORRÊNCIA:
122 - DATA: 11/07/16

120 - DATA E HORA DA OCORRÊNCIA:
123 - DATA: 11/07/16

121 - DATA E HORA DA OCORRÊNCIA:
124 - DATA: 11/07/16

122 - DATA E HORA DA OCORRÊNCIA:
125 - DATA: 11/07/16

123 - DATA E HORA DA OCORRÊNCIA:
126 - DATA: 11/07/16

124 - DATA E HORA DA OCORRÊNCIA:
127 - DATA: 11/07/16

125 - DATA E HORA DA OCORRÊNCIA:
128 - DATA: 11/07/16

126 - DATA E HORA DA OCORRÊNCIA:
129 - DATA: 11/07/16

127 - DATA E HORA DA OCORRÊNCIA:
130 - DATA: 11/07/16

128 - DATA E HORA DA OCORRÊNCIA:
131 - DATA: 11/07/16

129 - DATA E HORA DA OCORRÊNCIA:
132 - DATA: 11/07/16

130 - DATA E HORA DA OCORRÊNCIA:
133 - DATA: 11/07/16

131 - DATA E HORA DA OCORRÊNCIA:
134 - DATA: 11/07/16

132 - DATA E HORA DA OCORRÊNCIA:
135 - DATA: 11/07/16

133 - DATA E HORA DA OCORRÊNCIA:
136 - DATA: 11/07/16

134 - DATA E HORA DA OCORRÊNCIA:
137 - DATA: 11/07/16

135 - DATA E HORA DA OCORRÊNCIA:
138 - DATA: 11/07/16

136 - DATA E HORA DA OCORRÊNCIA:
139 - DATA: 11/07/16

137 - DATA E HORA DA OCORRÊNCIA:
140 - DATA: 11/07/16

138 - DATA E HORA DA OCORRÊNCIA:
141 - DATA: 11/07/16

139 - DATA E HORA DA OCORRÊNCIA:
142 - DATA: 11/07/16

140 - DATA E HORA DA OCORRÊNCIA:
143 - DATA: 11/07/16

141 - DATA E HORA DA OCORRÊNCIA:
144 - DATA: 11/07/16

142 - DATA E HORA DA OCORRÊNCIA:
145 - DATA: 11/07/16

143 - DATA E HORA DA OCORRÊNCIA:
146 - DATA: 11/07/16

144 - DATA E HORA DA OCORRÊNCIA:
147 - DATA: 11/07/16

145 - DATA E HORA DA OCORRÊNCIA:
148 - DATA: 11/07/16

146 - DATA E HORA DA OCORRÊNCIA:
149 - DATA: 11/07/16

147 - DATA E HORA DA OCORRÊNCIA:
150 - DATA: 11/07/16

148 - DATA E HORA DA OCORRÊNCIA:
151 - DATA: 11/07/16

149 - DATA E HORA DA OCORRÊNCIA:
152 - DATA: 11/07/16

150 - DATA E HORA DA OCORRÊNCIA:
153 - DATA: 11/07/16

151 - DATA E HORA DA OCORRÊNCIA:
154 - DATA: 11/07/16

152 - DATA E HORA DA OCORRÊNCIA:
155 - DATA: 11/07/16

153 - DATA E HORA DA OCORRÊNCIA:
156 - DATA: 11/07/16

154 - DATA E HORA DA OCORRÊNCIA:
157 - DATA: 11/07/16

155 - DATA E HORA DA OCORRÊNCIA:
158 - DATA: 11/07/16

156 - DATA E HORA DA OCORRÊNCIA:
159 - DATA: 11/07/16

157 - DATA E HORA DA OCORRÊNCIA:
160 - DATA: 11/07/16

158 - DATA E HORA DA OCORRÊNCIA:
161 - DATA: 11/07/16

159 - DATA E HORA DA OCORRÊNCIA:
162 - DATA: 11/07/16

160 - DATA E HORA DA OCORRÊNCIA:
163 - DATA: 11/07/16

161 - DATA E HORA DA OCORRÊNCIA:
164 - DATA: 11/07/16

162 - DATA E HORA DA OCORRÊNCIA:
165 - DATA: 11/07/16

163 - DATA E HORA DA OCORRÊNCIA:
166 - DATA: 11/07/16

164 - DATA E HORA DA OCORRÊNCIA:
167 - DATA: 11/07/16

165 - DATA E HORA DA OCORRÊNCIA:
168 - DATA: 11/07/16

166 - DATA E HORA DA OCORRÊNCIA:
169 - DATA: 11/07/16

167 - DATA E HORA DA OCORRÊNCIA:
170 - DATA: 11/07/16

168 - DATA E HORA DA OCORRÊNCIA:
171 - DATA: 11/07/16

169 - DATA E HORA DA OCORRÊNCIA:
172 - DATA: 11/07/16

170 - DATA E HORA DA OCORRÊNCIA:
173 - DATA: 11/07/16

Proc. Nº. E-071502604/2009

Nº. GELINNOT/01015224

NOTIFICAÇÃO

Empresa/Nome UNA PROSIL - USINA NOVA AMERICA INDUSTRIA E COMERCIO LTDA		INSCRIÇÃO ESTADUAL 08.764.471/0006-92	
UNIDADE PRODUÇÃO DE SILICATO DE SÓDIO E	CODIGO DA UNIDADE UN016728	INSCRIÇÃO ESTADUAL 78.427.213	
ATIVIDADE PRINCIPAL FABRICAÇÃO DE PRODUTOS QUIMICOS INORGANICOS.		CODIGO DA ATIVIDADE 20.01.20	
ENDERECO DA ATIVIDADE RUA JOSE ANTONIO DE SOUSA 2-A /PARTE		BAIRRO/LOCALIDADE CASCATÁ	CEP 26600-000
MUNICIPIO PARACAMBI		TELEFONE(S)	
CONTATORREPRESENTANTE EDUARDO LUIS BUENO DE SOUSA			
CARGO			

Na forma do disposto na legislação de controle ambiental do Estado do Rio de Janeiro, fica V. Sa. notificado de que deverá apresentar ao INEA, no prazo de 30(trinta) dias a contar da data de recebimento desta notificação:

- A caracterização dos efluentes líquidos industriais, incluindo todo o ciclo de produção e lavagem de equipamentos e pisos, contemplando os seguintes parâmetros: vazão, demanda química de oxigênio (DQO), pH, temperatura, óleos e graxas (OG), detergente (MBAS), material sedimentável e resíduo não filtrável total (RNFT).
- A amostragem deverá ser composta, realizada durante sete dias e os resultados das análises devem ser comparados com os padrões estabelecidos na NT-202-R-10 " Critérios e Padrões para Lançamento de Efluentes Líquidos" e na DZ-205-R-6 " Diretriz de Controle de Carga Orgânica em Efluentes Líquidos de Origem Industrial."

- Regularizar o uso de fonte própria de abastecimento de água, através da adesão ao Cadastro Nacional de Usuário de Recurso Hídrico (CNURH), nos termos da Art. 4º do Decreto 40.156, de 17/10/06, e da obtenção, junto ao INEA, da respectiva Outorga de Direito de Uso ou, se for o caso, da Declaração de Uso Insignificante, nos termos da legislação em vigor.

- Apresentar plano de contingência para o transporte rodoviário das matérias-primas, contemplando procedimentos que são adotados no caso de possíveis acidentes.

O não cumprimento dos termos desta notificação sujeita o infrator às penalidades previstas na Lei nº 3.467 de 14/09/00, sem prejuízo das demais sanções legais.

TECNICO DO INEA MARIA INES GOMES DOS SANTOS	DIVISAO GELIN	MATRICULA 27/1462-0
CARGO ANAL-AMBI/QUIMICO	ASSINATURA <i>Maria Ines Gomes dos Santos</i>	
DATA 10/12/2012		
OBSERVAÇÕES		
NOME	ASSINATURA	CARGO
RECIBO DE NOTIFICAÇÃO DATA		

(1 Via - Aitulado / 2 Via Processo administrativo / 3 Via COGEFIS / 4 Via Orgão de origem)

Rua Sacadura Cabral, nº 103 - Saúde - Rio de Janeiro - RJ - CEP: 20081-261

vassouras.portaldacidade.com/noticias/10788-denuncia-grave-crime-ambiental-em-paracambi-rj

<http://blog-do-ambiente.webnode.com/crime-ambiental-paracambi-rj/#&gid=1&pid=4>

